

Marina FILIPOVA
4 Allée Maurice Schumann
78140 Vélizy-Villacoublay
marinafilipova@hotmail.fr
Tél : 06 21 32 97 79

Née le 28/10/1984
Nationalité : Bulgare
N° ADELI : 789313509

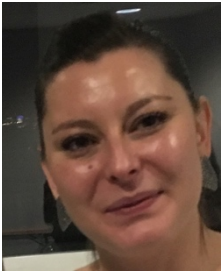

Docteur en Psychologie

Psychologue Clinicienne

DOMAINE DE COMPETENCES

Prise en charge et accompagnement psychologique

- Bilans d'évaluation psychologique et/ou diagnostique (BL-R, BECS, échelles de Weschler, K-ABC, EDEI-R, PEP, AAPEP, COM VOOR, Profil de Dunn, CARS, ADOS-2, ADI-R,...) et rédaction des comptes-rendus
- Maîtrise des programmes et méthodes : **T.E.D.** (Thérapie d'Echange et de Développement) ; **PECS** (Picture Exchange and Communication System) ; **T.E.A.C.C.H.** (Treatment and Education of Autistic and related Communication handicapped Children) ; **I.D.D.E.E.S.** (Intervention - Développement - Domicile - École - Entreprise –Supervision) ; **A.B.A. V.B.** (Applied Behavior Analysis Verbal Behaviour)
- Elaboration de projets thérapeutiques individualisés
- Supervision et coordination des intervenants, et des équipes
- Groupes d'analyse des pratiques institutionnelles
- Thérapie familiale
- Thérapie mère/enfant
- Entretiens familiaux, guidance parentale

Étude et analyses

- Définition des thèmes, des objectifs et des méthodologies dans la mise en place de recherches scientifiques
- Mise en place des protocoles de recherche : élaborations d'échelles et questionnaires
- Recueil et analyse de l'ensemble des données
- Interprétation et opérationnalisation des résultats obtenus

Communication scientifique

- Rédactions d'articles et de communications scientifiques
- Communications orales

Enseignement et formation

- Formation certifiante (ADOS-2 ; ADI-R)
- Enseignement universitaire - Licence, Master (Psychopathologie de l'enfant et de l'adolescent ; Troubles de l'attachement ; Protection de l'enfance)
- Formation institutionnelle

COMPETENCES COMPLEMENTAIRES

- Word, Excel, Powerpoint, Statistica, Zotero
- Anglais (bonnes notions), Bulgare (langue maternelle)

EXPERIENCES PROFESSIONNELLES

Actuellement :

Docteur en Psychologie : Membre associé du LPPS

- Ecole Doctorale 3CH (Cognition, Conduite Humaine, Comportement), Université Paris Descartes, Laboratoire LPPS (Laboratoire de Psychopathologie et Processus de Santé)

Psychologue institutionnelle à l'IME ALPHÉE

- Analyse des pratiques institutionnelles
- Soutien aux équipes
- Evaluations développementales et diagnostiques
- Élaboration et mise en œuvre coordonnée de projets individualisés thérapeutiques
- Entretiens cliniques d'admission
- Entretiens cliniques et thérapeutiques de suivi

Psychologue clinicienne en profession libérale

- Programme d'intervention EnSenSSeS et InSenSSeS auprès de jeunes avec troubles autistiques
- Intervention autour de la problématique socio-sexuelle

Formatrice Hogrefe

- Interventions pédagogiques auprès de psychologues, psychiatres, psychomotriciens : formation ADI-R

Formatrice ANAE

- Groupes d'habilités sociales à partir de dessins de scénarios sociaux (interactions, émotions, vie affective et sexuelle, violence)

Chargée de cours

- Enseignement supérieur à l'Institut de Psychologie Paris Descartes, Sorbonne Paris-Cité
- Psychopathologie de l'enfant et de l'adolescent (PAT 2) ; Attachement et Protection de l'enfance (PSE 4)(Licence, Master)
- Introduction à la méthodologie de la recherche

De septembre 2012 à octobre 2018 : Psychologue clinicienne au CAMSP « Le Chat Perché », Centre Hospitalier Marc Jacquet (Melun)

- Coordinatrice de l'antenne TSA
- Pré-diagnostic, évaluation psychologique et orientation
- Guidance parentale
- Thérapie individuelle
- Consultation mère-enfant

Depuis septembre 2012 : Chargée de travaux dirigés

- Psychopathologie de l'enfant et de l'adolescent (Licence 2)
- Introduction à la méthodologie de la recherche (Licence 1)

2012 : de septembre à décembre : Psychologue stagiaire (population : enfants)

- **Centre Hospitalier Sainte-Anne** (CREDAT : Centre de Recherche Et de Diagnostic, Autisme et Troubles apparentés)
- Passation de tests et bilans psychologiques, rédaction de comptes rendus et restitution des résultats, suivi des entretiens cliniques et des réunions d'équipe

2012 : de février à juillet : Psychologue stagiaire (population : adultes)

- **Groupe hospitalier Paul Guiraud** (Secteur : Psychiatrie Adulte)
- Entretiens de soutien et suivis psychothérapeutiques
- Aide au diagnostic et évaluation des capacités psychiques
- Discussions cliniques avec l'équipe pluridisciplinaire

2012 : de mars à juillet : Psychologue stagiaire en Thérapie Familiale

- **Espace Famille 92 (Groupe hospitalier Paul Guiraud)**
- Co-thérapeute familial
- Intervention et analyse clinique
- Rédaction des comptes rendus

2011-2012 : Chargée de recherche (Stagiaire)

- **Centre Hospitalier Régional Universitaire- Bretonneau** (Tours)
- Mise en place de projets de recherche
- Etudes centrées sur la Thérapie d'Echange et de Développement

2009-2011 : Accompagnante auprès de personnes avec autisme (enfants, adolescents, adultes)

- **Cabinet de Psychologie ESPAS**
- Mise en œuvre de programmes de développement et de séances de remédiation cognitive
- Accompagnement au sein de l'école, participation aux réunions PPS
- Mise en place de moyens de communication alternatifs et augmentatifs

2019 : Formation certifiante : ADOS-2 ; ADI-r

2012- 2016 : Université Paris Descartes/ UCL- Doctorat en Psychopathologie

Thèse : Particularités auditives chez l'enfant avec autisme : validation d'un outil de mesure

2014 : Formation à l'utilisation de la B.E.C.S. (Batterie d'Evaluation Socio-Emotionnelle et Cognitive, Adrien, 2007)

2012 : Université Paris Descartes - Master 2 Recherche, « Sciences Humaines et Sociales »

2012 : Université Paris Descartes - Master 2 Professionnel, « Psychologie clinique »

ARTICLES ET COMMUNICATIONS

I. Publications

1. *Mémoire de recherche et Thèse de doctorat (PhD) :*

Mémoire de Master de Recherche non publié

- Marina FILIPOVA (2012). *Comportement auditif et Thérapie d'Échange et de Développement chez l'enfant avec autisme*. Mémoire de Master de Recherche non publié, Université Paris Descartes, Sorbonne Paris Cité. Directrice : Pr. Catherine Barthélémy.

Thèse de doctorat (PhD)

- Marina FILIPOVA (2016). *Etude des altérations du comportement auditif chez l'enfant avec autisme : mise au point d'un nouvel instrument d'évaluation, l'échelle EACAA-E (Echelle Altérations Comportement Auditif Autisme Enfant)*. Directeur : Pr. Jean-Louis ADRIEN ; Tuteur, Romuald BLANC (MCF). Université Paris Descartes, Sorbonne Paris Cité. Soutenue le 30 novembre 2016. Mention TH (avec oralement les Félicitations du Jury à l'unanimité).

2. *Edition de tests :*

- **Filipova, M., Blanc, R., Barthélémy, C., Adrien, J-L.** (novembre 2020). *Echelle d'Évaluation des Altérations du Comportement Auditif de l'Enfant et de l'Adolescent – EACAA-EA, Hogrefe, sous-
presse*

3. *Articles dans des revues avec comité de lecture*

- **Filipova, M., Boulard, A., Blanc, R., Roux, S., Barthélémy, C., & Adrien, J-L.** (2014). Un nouvel instrument d'évaluation des altérations du comportement auditif chez l'enfant avec autisme : l'échelle EACAA-E (Echelle Altérations Comportement Auditif-Enfant). *Revue Francophone de Clinique Comportementale et Cognitive*, Vol. XIX, 57-69.

4. *Articles dans des revues sans comité de lecture*

- **Filipova, M., Blanc, R., Devouche, E., Barthélémy, C., Adrien, J-L.** (2017). Evaluation des altérations du comportement auditif chez l'enfant avec TSA à l'aide d'une échelle spécifique. *Le Bulletin scientifique de l'arapi*, 38, 30-35.

5. *Communications affichées à colloques et congrès nationaux et internationaux sur le thème des altérations du comportement auditif de l'enfant avec autisme*

- **Filipova, M., Blanc, R., Roux, S., Malvy, J., Adrien, J.L., Barthélémy, C.** (2012). Etude des altérations du comportement auditif chez des enfants atteints d'autisme à l'aide d'un nouvel instrument, l'échelle EACAA-E (Echelle Altérations Comportement Auditif Autisme Enfant). *40ème Congrès annuel de Thérapie Comportementale et Cognitive (AFTCC)* - Décembre, 2012, Paris.
- **Filipova, M., Blanc, R., Roux, S., Malvy, J. Adrien, J.L., Barthélémy, C.** (2013). Etude des altérations du comportement auditif chez l'enfant avec autisme : mise au point d'un nouvel instrument d'évaluation, l'échelle EACAA-E (Echelle Altérations Comportement Auditif Autisme-Enfant). *41èmes Journées Scientifiques de l'Association Française de Thérapie Comportementale et Cognitive (AFTCC)* - Décembre 2013, Paris.
- **Filipova, M., Boulard, A., Blanc, R., Barthélémy, C., & Adrien, J-L.** (2014, Décembre). L'échelle EACAA-E : Mise au point d'un nouvel instrument d'évaluation des altérations du comportement auditif pour les enfants atteints de troubles du spectre de l'autisme. Poster session presented at *8ème Congrès de l'Association Francophone de Psychologie de la Santé*, 15 décembre 2014, Liège, Belgique.
- **Filipova, M., Boulard, A, Blanc, R., Barthélémy, C. & Adrien, J-L** (2015). Un nouvel instrument d'évaluation et de suivi de l'évolution des altérations des comportements auditifs chez les enfants atteints de troubles du spectre de l'autisme (TSA) : l'échelle EACAA-E. Communication affichée présentée au *1er Colloque Francophone de Pratiques en Thérapie Comportementale et Cognitive*, Lyon, 28-30 mai 2015.

II. Prix et distinctions

2ème Prix « Jeune Chercheur » de l'Association Française de Thérapie Cognitive et Comportementale, 19 décembre 2013 pour l'étude :

Filipova, M., Blanc, R., Roux, S., Malvy, J. Adrien, J.L., Barthélémy, C. (2013). Etude des altérations du comportement auditif chez l'enfant avec autisme : mise au point d'un nouvel instrument d'évaluation, l'échelle EACAA-E (Echelle Altérations Comportement Auditif Autisme-Enfant). *41èmes Journées Scientifiques de l'Association Française de Thérapie Comportementale et Cognitive (AFTCC)* - Décembre 2013, Paris.

